Publicidad

VÍA CÓRDOBA / VILLA ALLENDE

El Córdoba Golf Club, con todo listo para recibir al Abierto Telecom del Centro

Será la edición 93, desde el jueves 27 de marzo al domingo 30. Inicio de la temporada 2025 del PGA Tour América.

Vía

Redacción Vía Córdoba

20 de marzo de 2025, - 21:45

telecom
Sanc
NEPER

El riocuartense Ignacio Marino fue el campeón del 92° Abierto del Centro de golf de Villa Allende.

Todo está a punto para la celebración del 93° Abierto Telecom del Centro presentado por Zurich, evento que la semana próxima *pone en marcha la* temporada 2025 del PGA TOUR Américas. Comenzando con la *clasificación prevista para el lunes, más las rondas de práctica y el tradicional Pro-Am del miércoles,* el torneo se disputará entre el *jueves 27 y el domingo 30 de marzo en el Córdoba Golf Club.*

Primer título de Ángel “Pato” Cabrera, después de haber quedado en libertad

El field de 144 jugadores de aproximadamente 20 países se terminará de confirmar este viernes, día en que el *PGA TOUR cierra el periodo de inscripción* para sus torneos. Entre los ya confirmados sobresalen *los argentinos Tommy Cocha, Julián Etulain, Mateo Fernández de Oliveira, Andrés Gallegos, Jesús Montenegro y Jaime López Rivarola.*

MÁS VISTO

Entretenimiento
El desopilante momento que vivió la familia Antonio Gasalla durante su velorio: "Tuvo su propio Esperando la Carroza"

Entretenimiento
La foto íntima de Jenifer y Giuliano de Gran Hermano 2025 al borde de la censura

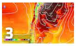
Vía Córdoba
Preocupación por un informe internacional que ubicó a Córdoba como la ciudad más caliente de Sudamérica

Entretenimiento
La impactante cifra de la herencia de Antonio Gasalla: ¿a quién le dejó todas sus pertenencias?

Vía Córdoba
Emitieron un alerta por tormentas y fuertes vientos para Córdoba: lo que hay que saber

El Córdoba Golf Club, escenario de la edición 92 del mítico Abierto del Centro. (Prensa Telecom)

Todos ellos cuentan con estatus exento para el *Swing Latino del Tour, el cual además de Córdoba incluirá otras cinco paradas en Brasil, Ecuador, Perú, México y Colombia* en el transcurso de las próximas nueve semanas.

El riocuartense Ignacio Marino es el campeón del 92° Abierto del Centro de golf de Villa Allende. (José Gabriel Hernández / La Voz)

Un hotel de Córdoba que tiene 8 restaurantes, un campo de golf y un spa, se convirtió en all inclusive

PRESENCIA CORDOBESA

Aprovechando que está en casa *antes de reanudar la temporada del Korn Ferry Tour en los Estados Unidos, el cordobés Jorge Fernández Valdés* también ha confirmado su participación en el campeonato. *El jugador de 32 años que cuenta en su palmarés con victorias en los Abiertos de Argentina, Brasil y Chile,* tiene además un triunfo en el Korn Ferry Tour, en donde ganó el UNC Health Championship en 2023.

90° Abierto del Centro de golf en Villa Allende. (José Gabriel Hernández / La Voz)

También verán acción *Ignacio Marino, campeón de la edición anterior del torneo y número uno del ranking del Tour Profesional de Golf Argentino en 2024, y Segundo Oliva Pinto, miembro del Córdoba Golf Club* con una relevante trayectoria amateur que incluyó dos victorias a nivel universitario en los Estados Unidos y múltiples eventos representando a la Argentina alrededor del mundo.

90° Abierto del Centro de golf en Villa Allende. (José Gabriel Hernández / La Voz)

Abrir la temporada en territorio argentino, en donde el PGA TOUR Américas *no jugó durante su temporada inaugural en 2024,* les dará un impulso importante a *los locales en la carrera por la Fortinet Cup.* Aquellos jugadores que terminen *los seis torneos del Swing Latinoamericano en el top 60 de la Lista de Puntos de la Fortinet Cup* ganarán estatus exento para el Swing Norteamericano que entre julio y septiembre definirá a los top 10 que ascenderán al Korn Ferry Tour en 2026. De los 10 torneos del segundo segmento de la temporada, nueve se jugarán en Canadá y uno en los Estados Unidos.

LA HISTORIA DEL ABIERTO CORDOBÉS

Con una gran historia y tradición que se remontan a *su edición inaugural, en 1927, el abierto cordobés enriquece el calendario del PGA TOUR Américas*. “Nos emociona extender el alcance de PGA TOUR Américas con un evento tan histórico como el 93° Abierto Telecom del Centro presentado por Zurich,” indicó *Scott Pritchard, Vicepresidente de PGA TOUR Américas.*

“Argentina es uno de los mercados de golf más importantes en Latinoamérica, con una fuerte representación de jugadores en PGA TOUR Américas, así que uno de nuestros objetivos era encontrar un socio como el Córdoba Golf Club para traer hasta aquí la competencia por la Fortinet Cup”, ponderó.

“Para el *Córdoba Golf Club* es un honor ser anfitrión del torneo que abre la temporada 2025 del PGA TOUR Américas, circuito que reúne a destacados talentos que aspiran a ser las futuras estrellas del PGA TOUR”, expresó a su vez *Luis Grunhaut, presidente de la entidad.*

Villa Allende, la ciudad donde se localiza el Córdoba Golf Club, alcanzó fama internacional gracias a íconos locales como *Eduardo Romero, ganador de ocho títulos del DP World Tour y cinco del PGA TOUR Champions*, además de intendente de la ciudad desde 2015 hasta su fallecimiento en 2022, y Ángel Cabrera, el único latinoamericano que ha ganado dos majors.

Callaway GOLF
Callaway GOLF

Eduardo Romero sostiene el trofeo después de ganar el campeonato de golf Senior de EE. UU. en The Broadmoor en Colorado Springs, Colorado. 3 de agosto de 2008. (AP)

La de 2025 será *la novena edición del Abierto Telecom del Centro sancionada por el PGA TOUR. En el pasado reciente brillaron entre sus campeones el argentino Alejandro Tosti,* ganador por ocho golpes en 2022 y miembro del PGA TOUR desde la temporada pasada, y el chileno Cristóbal Del Solar, quien lo ganó en 2018 y este año es novato en el PGA TOUR.

90° ABIERTO DEL CENTRO 2022
90
Memorial
Eduardo "Gato" Romero
Presentado por
telecom
PGA TOUR
LATINOAMÉRICA
SRIXON
alplay®

Tosti ganador del 90 Abierto del Centro de Golf Memorial Eduardo Gato Romero (Ramiro Pereyra / La Voz)

El PGA TOUR Américas es un tour internacional que proporciona oportunidades de competencia para golfistas profesionales, a los cuales prepara para *avanzar en sus carreras hacia el Korn Ferry Tour y el PGA TOUR. Su calendario 2025 lo integran 16 eventos, seis en Latinoamérica y 10 en Norteamérica,* culminando en septiembre con el Fortinet Cup Championship. Tras ese torneo final, los 10 mejores jugadores de la lista de puntos ganaron la membresía del Korn Ferry Tour para la siguiente campaña.

TEMAS RELACIONADOS

VILLA ALLENDE **GOLF**

NOTAS RELACIONADAS

VÍA CÓRDOBA
El Belgrano-Talleres y qué puede cambiar para Instituto y para Racing en sus partidos

VÍA CÓRDOBA
La posible sede para Instituto en el debut de Copa Argentina, y la fecha que se maneja

MÁS DE VILLA ALLENDE

Vía Córdoba
Villa Allende vallará sus calles durante la noche: la explicación del intendente

Vía Córdoba
Los ataron y les desvalijaron la casa: el horror que vivió una familia de Córdoba

Vía Córdoba
Villa Allende, la primera ciudad de Córdoba que autorizó las aplicaciones de viaje

Vía Córdoba
Habló el falso veterinario de Córdoba, acusado de matar a un perro y volver a ejercer la profesión

RUMBOS

Instagram
Natalie Pérez impactó con su jugado look: animal print, corset de cuero y mucha transparencia

Instagram
Aprovecha la soltería: Coti Romero posó con un body ajustado y se llevó todos los piropos

Moda
Con transparencias y encaje, Valentina Cervantes derrochó sensualidad con un minivestido negro

Instagram
Desde la cama, Evangelina Anderson posó con lencería negra y portaligas y quedó al borde de la censura

VER MÁS

VÍA LIBRE

Instagram
Cande Tinelli compartió un adelanto de su última producción para DivasPlay: encaje blanco y mucha piel

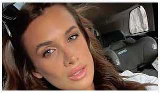
Instagram
Cami Homs eligió un look deportivo total white y mostró su faceta más fitness

Moda
Pampita apostó por un look total black mega jugado: minivestido ajustado, mucho escote y bucaneras

Instagram
Pampita presumió su espectacular figura en microbikini en tonos pastel y se llevó todos los piropos

VER MÁS

STREAMING

Series
Netflix: cuál es el final explicado de Adolescencia, la miniserie del momento en 2025

Series
Netflix: la miniserie austriaca de 12 capítulos que aspira venganza y es la más popular de 2025

Series
Quién es Alexa Pettone: de actriz en Netflix a ser la primera mujer trans en convertirse en patinadora profesional

Películas
Así está hoy Jeremy Sumpter, el actor de Peter Pan, a sus 36 años: ¿a qué se dedica en la actualidad?

VER MÁS

ENTRETENIMIENTO

¿Es nene o nena? se filtró el sexó del bebé de Ailu Cova y Alexis Mac Allister y la noticia conmovió a todos.

La nieta de Carlitos Balá reveló un secreto de su abuelo y causó conmoción: "Guardó toda su vida..."

¡Bombazo! Morena Rial mandó al frente a los famosos que le escriben por privado: "Esperando que me abra OnlyFans"

Perfumes otoñales: los aromas cálidos y sofisticados que dominarán en 2025.

Famosos

¿Es nene o nena? se filtró el sexó del bebé de Ailu Cova y Alexis Mac Allister y la noticia conmovió a todos

Famosos

La nieta de Carlitos Balá reveló un secreto de su abuelo y causó conmoción: “Guardó toda su vida...”

Famosos

¡Bombazo! Morena Rial mandó al frente a los famosos que le escriben por privado: “Esperando que me abra OnlyFans”

Efemérides

Día de la Fragancia 2025: cómo elegir un perfume para el otoño y no fallar en el intento

VER MÁS

ESTILO

Perfumes otoñales: los aromas cálidos y sofisticados que dominarán en 2025.

Efemérides

Día de la Fragancia 2025: cómo elegir un perfume para el otoño y no fallar en el intento

La espectacular casa de Nicolás Tagliafico y Caro Calvagni

Diseño

Así es la espectacular casa de Nicolás Tagliafico y Caro Calvagni en Buenos Aires

Cuánto cuesta organizar un casamiento o una fiesta de 15 en un salón de eventos Jano’s

Fiestas

Cuánto cuesta organizar un casamiento o una fiesta de 15 en un salón de eventos Jano’s en Argentina

La moda de autor en Argentina está en crecimiento, y Valentina Schuchner forma parte de una nueva generación de diseñadores que apuestan por una identidad propia.

Historias de vida

De vestir a La Joaqui al BAFWEEK 2025: el universo creativo de Valentina Schuchner

VER MÁS

URBANO

Duki sumó fechas en el Movistar Arena: cuándo se presenta y cómo conseguir entradas

Show

Duki sumó fechas en el Movistar Arena: cuándo se presenta y cómo conseguir entradas

¿Se aliaron contra Nodal? El inesperado apoyo de Belinda a Cazzu tras el lanzamiento de “Con Otra”, su nueva canción

Viral

¿Se aliaron contra Nodal? El inesperado apoyo de Belinda a Cazzu tras el lanzamiento de “Con Otra”, su nueva canción

¿Se viene la lluvia? Cómo va a estar el clima durante el fin de semana del Lollapalooza Argentina 2025

Festivales

¿Se viene la lluvia? Cómo va a estar el clima durante el fin de semana del Lollapalooza Argentina 2025

Ca7riel y Paco Amoroso

Viral

Tras su éxito con el Tiny Desk, Ca7riel y Paco Amoroso se suman al line up del Lollapalooza 2025

VER MÁS

GOURMET

Pão de queijo, la versión brasileña del chipá fácil y en batidora

Recetas

Pão de queijo, fácil y en batidora: así se hace el “chipá brasileño”

Leandro Paredes fue a comer a un restaurante en Núñez

Famosos

Cuánto cuesta comer en el lujoso bodegón al que fue Leandro Paredes en Núñez

Alfajores de maicena.

Recetas

Cómo hacer alfajores de maicena sin manteca y sin amasar: la receta ideal para la merienda

11 lugares de Córdoba con preparaciones imperdibles para el Día Mundial de la Harina.

Comida

Día Mundial de la Harina: 11 lugares de Córdoba con preparaciones imperdibles para la fecha

VER MÁS

Comercializadora de Medios del Interior S.A.
30-70746725-4
Av. Colonia 170, C1437JND CABA
contacto@viapais.com.ar
Edición N° 4423

Todos los derechos reservados © 2016-2025